



- Fliesen
- Parkett
- PVC / Vinyl
- Beton
- feuerhemmend
- hochfeuerhemmend
- feuerbeständig

Bemerkungen:

Index	Planerstellung	Datum
A	Planerstellung	13.03.21

Projekt: Ehemalige Kaserne
Dahlenplatz 1 in Mariental
Bauherr: Maren und Tilmann Paas
Allerthal Gras Leben GmbH
Allerthalweg 20
38368 Grassleben

Entwurf: Dipl.-Ing. Architekt
Jürgen Pranschke
Harzblick 29 38173 Vethelms/Ohe
Tel.: 05305-2509
Mail: juergen-pranschke@web.de

Dipl.-Ing.
Dirk Hornig
Kotherberg 1 38104 Braunschweig
Tel.: 0177 7395228
Mail: dirk.hornig@online.de

Projekt-Nr.	Phase	Plan-Nr.	Index
19-06	EPL	G-EG	A

Maßstab: 1:100
Bestellt: 05.02.2020
gezeichnet: DH
EDV-NR:

Leistung: Entwurfsplanung
Zeichnung: Grundriss Erdgeschoss
Bodenbeläge, Öffnungen, Heizung

Freigabe:
Bauherr

DESE ZEICHNUNG IST IM GANZEN UND IM DETAIL URHEBERRECHTLICH GESCHÜTZT

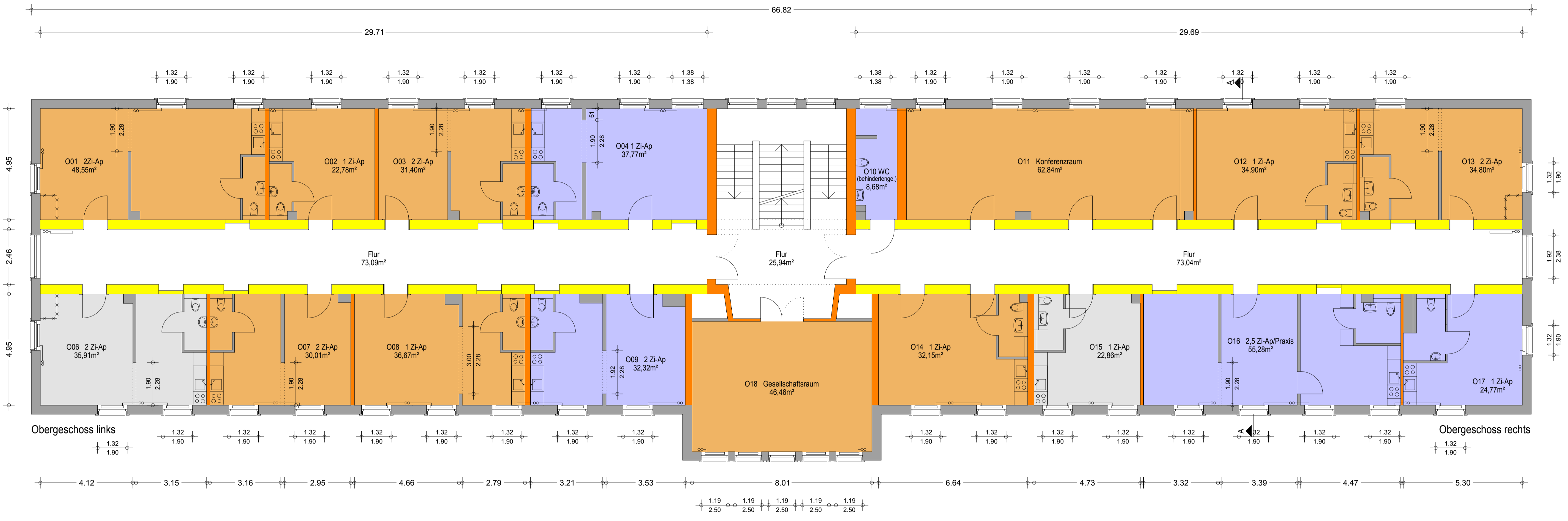

- Fliesen
- Parkett
- PVC / Vinyl
- Beton
- feuerhemmend
- hochfeuerhemmend
- feuerbeständig

Bemerkungen:
Die angegebenen Flächen sind Grundflächen und keine Wohn- bzw. Nutzflächen.

Index		Datum
A	Planerstellung	13.03.21

Projekt: Ehemalige Kaserne
Dahlenplatz 1 in Mariental

Bauherr: Maren und Tilmann Paas
Allerthal Gras Leben GmbH
Allerthalweg 20
38368 Graseben

Entwurfs-
verfasser: Dipl.-Ing. Architekt
Jürgen Pranschke
Harzblick 29 38173 Velheim/Ohre
Tel.: 05305-2509
Mail: juergen-pranschke@web.de

Dipl.-Ing.
Dirk Hornig
Kühnberg 1 38104 Braunschweig
Tel.: 0177 7365226
Mail: dirk-hornig@t-online.de

Projekt-Nr:	19-06	Phase:	EPL	Plan-Nr:	G-01	Index:	A
Maßstab:	1:100	Blattgröße:	A1	gezeichnet:	DH	Datum:	05.02.2020

Leistung: Entwurfsplanung

Zeichnung: Grundriss Obergeschoss
Bodenbeläge, Öffnungen, Heizung

Freigabe:
Bauherr

DESE ZEICHNUNG IST IM GANZEN UND IM DETAIL URHEBERRECHTLICH GESCHÜTZT

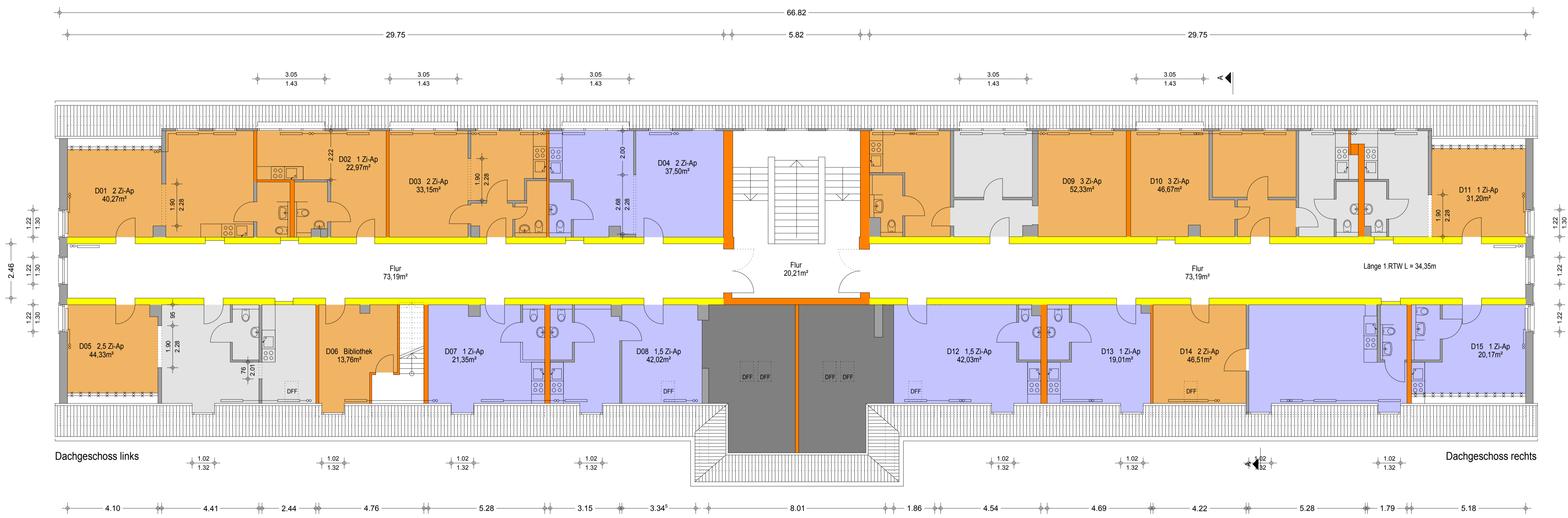

	Fliesen
	Parkett
	PVC / Vinyl
	Beton
	feuerhemmend
	hochfeuerhemmend
	feuerbeständig

Bemerkungen:
Die angegebenen Flächen sind Grundflächen und keine Wohn- bzw. Nutzflächen.

A	Planerstellung	13.03.21
	Index	Datum

Projekt: Ehemalige Kaserne
Dahlensplatz 1 in Mariental

Bauherr: Maren und Tilmann Paas
Allerthal Gras Leben GmbH
Allerthalweg 20
38368 Grasleben

Entwurfs-
verfasser: Dipl.-Ing. Architekt
Jürgen Pranschke
Harzblock 29 38173 Vellheim/Ohre
Tel.: 05305-2509
Mail: juergen-pranschke@web.de

Dipl.-Ing.
Dirk Homig
Kötterberg 1 38104 Braunschweig
Tel.: 0177 7395226
Mail: dirk-homig@t-online.de

Projekt-Nr:	19-06	Phase:	EPL	Plan-Nr.:	G-02	Index:	A
Maßstab:							1:100
Blattgröße:							A1
gezeichnet:							DH/05.02.2020
EDV-Nr.:							

Leistung: Entwurfsplanung

Zeichnung: Grundriss Dachgeschoss
Bodenbeläge, Öffnungen, Heizung

Freigabe:
Bauherr

DESER ZEICHNUNG IST IM GANZEN UND IM DETAIL URHEBERRECHTLICH GESCHÜTZT